

## BookWindow. Una finestra sulla biblioteca Scheda tecnica.

L'opera sarà installata nell'atrio della biblioteca, che comunica all'esterno tramite una porta a vetri. L'atrio è parte di un androne colonnato.



Le misure dell'atrio sono m. 6,60 di larghezza per 3,90 di profondità; l'altezza dell'installazione non dovrà superare i m. 3,50.

L'atrio è servito da **tre ingressi**: la porta a vetri scorrevole verso l'esterno della biblioteca, la porta a due ante che conduce all'interno della biblioteca, e la porta scorrevole dell'ascensore.

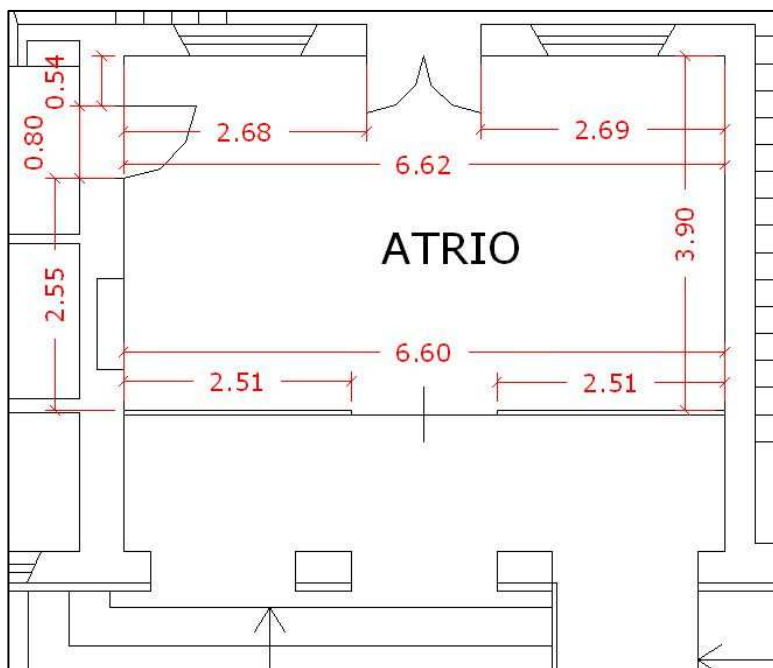

L'atrio è fruito anche dalle persone con disabilità e dai genitori con passeggini, ed è necessario attraversarlo per accedere all'ascensore.

L'installazione può poggiare quindi in due grandi aree: una a sinistra dell'ingresso, che consenta

l'accesso all'ascensore, ed una a destra, che consenta l'accesso all'orologio marcatempo e non ostacoli la vista

dei pannelli dedicati a Maria Goia, e della lapide commemorativa dedicata a Giuseppe Mazzini.



I pannelli occupano la parete in larghezza, e sono piantati a circa un metro e 50 cm da terra; la lapide è applicata sopra i pannelli.

Le dimensioni dei due spazi sopra detti sono riportati nell'immagine qui sotto:

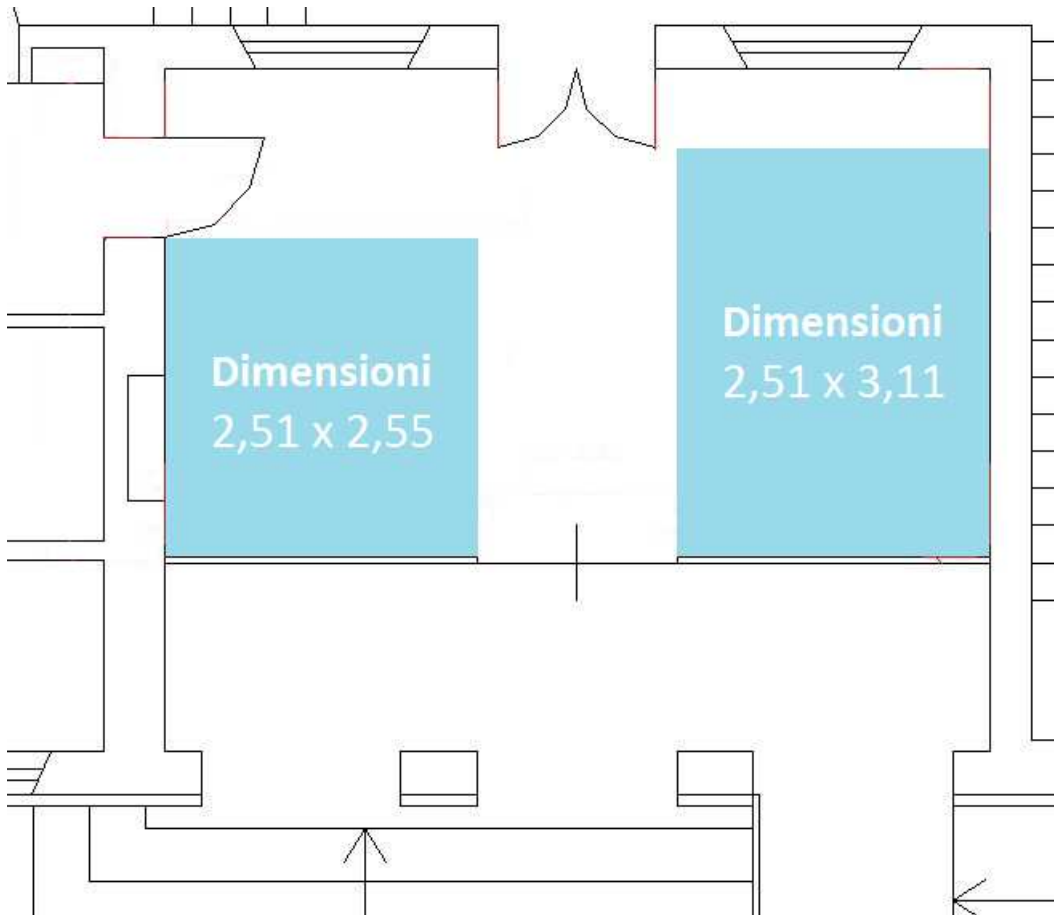

Riportiamo alcune immagini dello spazio:

